## «АРХИТЕКТУРА ОБЩЕСТВЕННЫХ ЗДАНИЙ И КОМПЛЕКСОВ»

**МИССИЯ - подготовка профессионалов - архитекторов высокого уровня**, способных проектировать общественные здания и комплексы, формировать комфортные городские пространства общественного назначения на основе изучения социальных потребностей общества.

# «Архитектура общественных зданий и комплексов»

Стратегические партнеры и места прохождения практик:

- Красноярскгражданпроект,
- Красноярскгорпроект,
- Сибаэропроект,
- Специализированные кафедры высших учебных заведений Красноярска, Москвы, Санкт-Петербурга, Перми.

# «Архитектура общественных зданий и комплексов»

Руководитель программы:

**Гайкова Людмила Валентиновна** - заведующая кафедрой "Архитектурное проектирование", кандидат архитектуры, доцент; автор исследований и публикаций в области архитектуры общественных зданий, архитектурной типологии, систем обслуживания; разработчик учебных программ в области архитектурной типологии, архитектурного и архитектурно-строительного проектирования; член Союза архитекторов РФ

Ведущие преподаватели:

**Греков Николай Иванович** - профессор, кандидат архитектуры; автор-разработчик лекций и учебных программ комплексного курса по проблемам сохранения культурного наследия в условиях развития современной архитектуры; практикующий архитектор, автор проектов жилых зданий и общественных комплексов в Красноярске и других городах Сибири; член Союза архитекторов России.

**Петрова Нина Васильевна** - профессор, ведущий преподаватель архитектурно-проектных дисциплин; практикующий архитектор, автор архитектурных проектов крупных общественных, учебных, многофункциональных комплексов, жилых зданий в Красноярске и других городах Сибири; заслуженный архитектор Российской Федерации; член Союза архитекторов России

**Бандура Тарас Владимирович** - доцент, преподаватель архитектурно-проектных дисциплин; практикующий архитектор, автор и соавтор проектов жилых зданий и комплексов общественного назначения в Красноярске и других городах Сибири.

**Ямалетдинов Сергей Федорович** - доцент, преподаватель архитектурно-проектных дисциплин, автор лекционного курса и учебных программ по истории отечественной архитектуры; исследователь истории архитектуры закрытых административно-территориальных образований; член Союза архитекторов России.

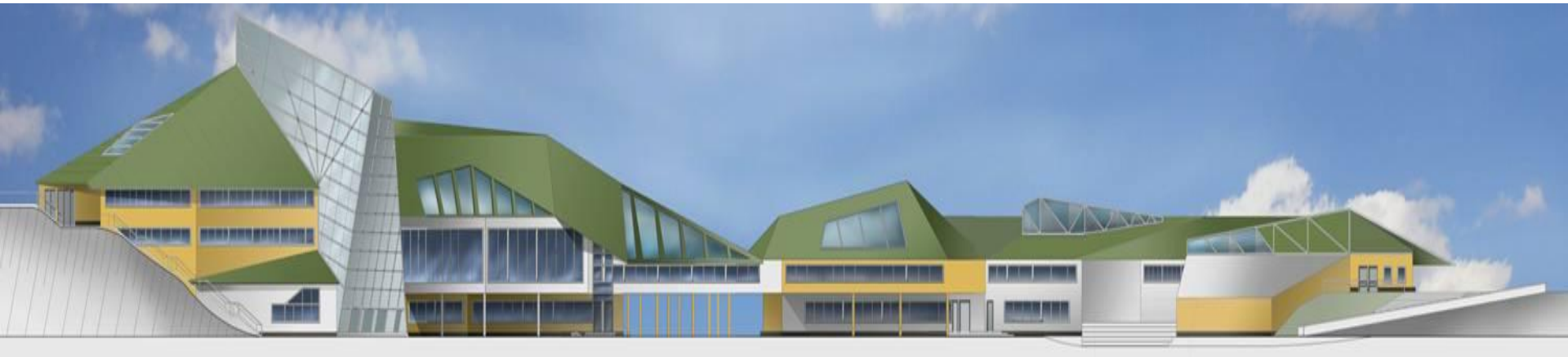

# «Архитектура общественных зданий и комплексов»

Для обучения используется материально-техническая база кафедры «Архитектурное проектирование»: учебные аудитории для практических и лекционных занятий, компьютерные классы, методический кабинет, а также научно-исследовательские и научно-проектные практики проходят в мастерских и лабораториях проектных институтов стратегических партнеров.

Университет обладает полнокомплектной библиотекой с электронными залами оборудованными современными поисковыми системами.

# «Архитектура общественных зданий и комплексов»

Реализация программы осуществляется
в Институте архитектуры и дизайна
на кафедре «Архитектурное проектирование
Страница программы
http://iad.sfukras.ru/page.php?page_id=253

Контаткты:
Гайкова Людмила Валентиновна
E-mail: gaykova_ludmila@mail.ru

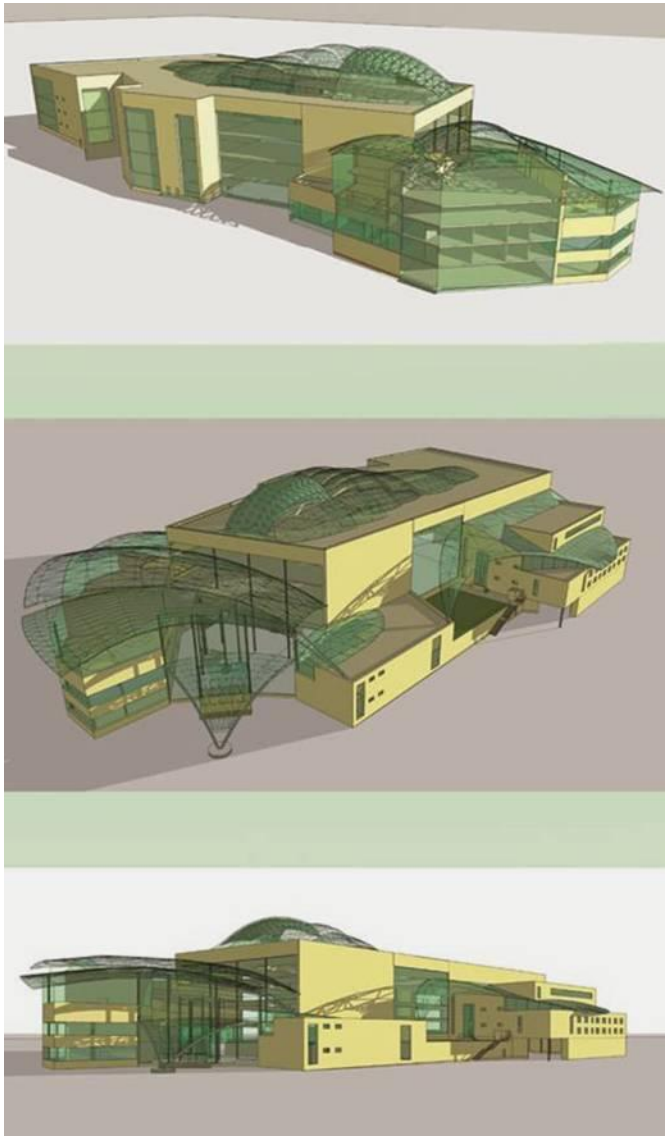

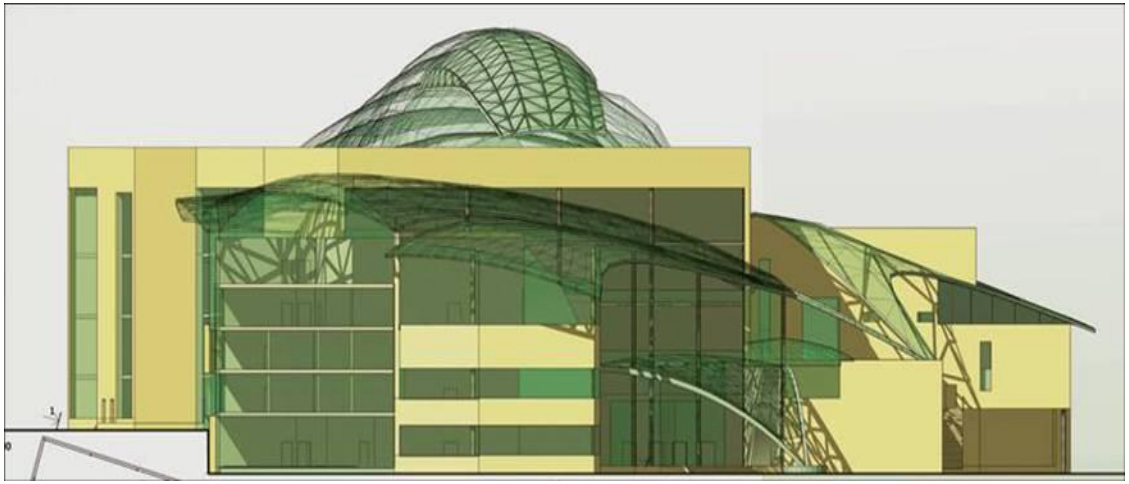

# «Архитектура общественных зданий и комплексов»

Студенческий кампус СФУ